

Ingeniería

Empresarial y de

Sistemas

CARRERAS UNIVERSITARIAS PARA PERSONAS CON EXPERIENCIA LABORAL

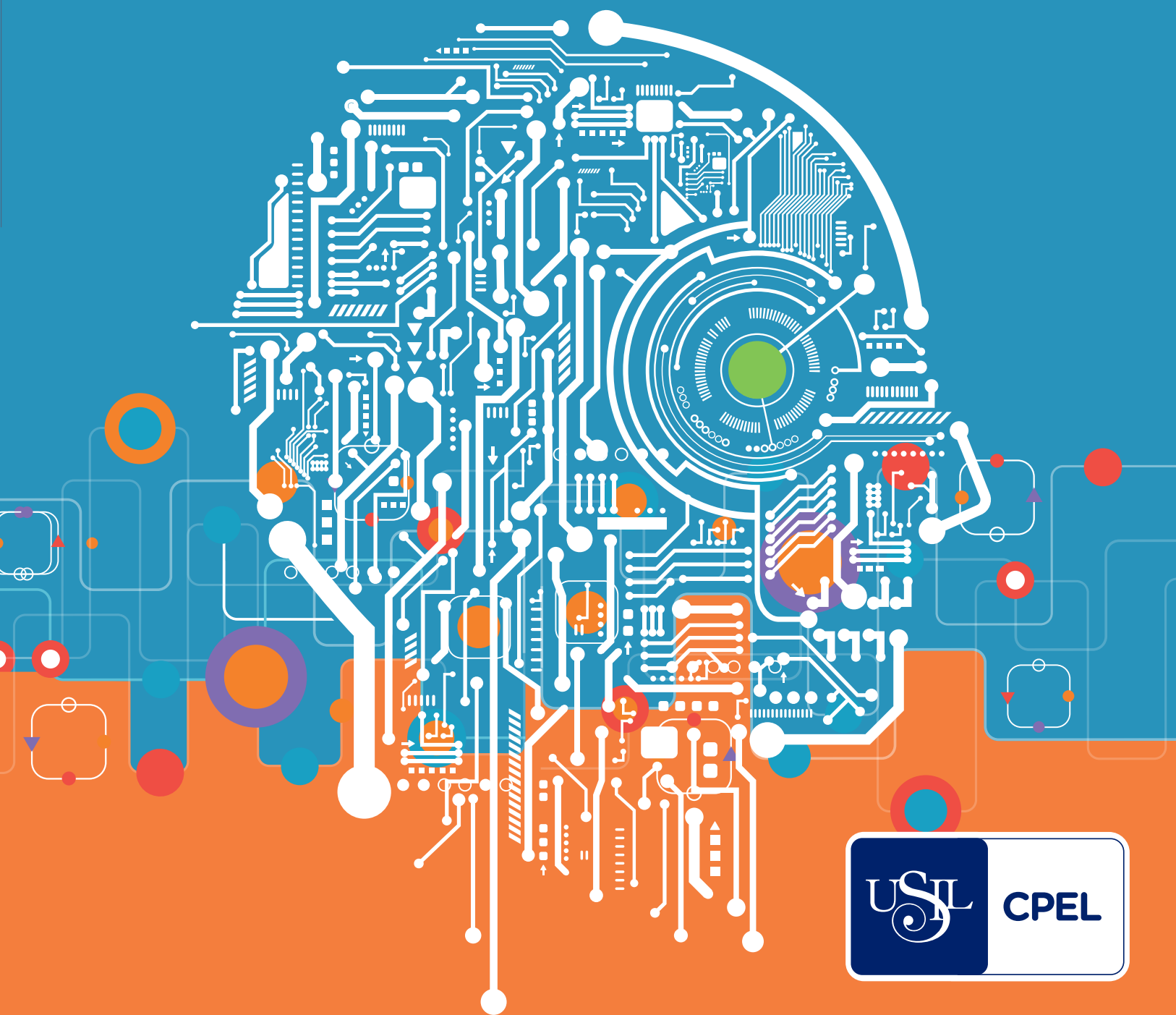

En la actual era del conocimiento, las empresas valoran cada vez más la experiencia laboral y la formación universitaria de su personal. El contar solo con una trayectoria sobresaliente de trabajo no asegura, en el mediano o largo plazo, un crecimiento profesional exitoso. Por ello, consciente de la importancia de adquirir una sólida formación académica, la Universidad San Ignacio de Loyola (USIL) ha diseñado una innovadora propuesta educativa para personas que trabajan: Carreras Universitarias para Personas con Experiencia Laboral (CPEL).

Ingeniería

Empresarial y de

Sistemas

La carrera de Ingeniería Empresarial y de Sistemas de la USIL forma profesionales que desarrollan habilidades y nuevos conocimientos para lograr vincular con eficiencia y eficacia los negocios y las tecnologías de la información, con competencias para gestionar modelos de negocios innovadores, a través de la gerencia de proyectos y con el soporte de la gestión de procesos.

PERFIL PROFESIONAL

El egresado del programa académico de Ingeniería Empresarial y de Sistemas se desempeña como:

- 1 ADMINISTRADOR DE PROCESOS**
Conduce los procesos que servirán para el diseño, desarrollo e implementación de sistemas de información en una empresa.
- 2 GERENTE DE TECNOLOGÍAS DE LA INFORMACIÓN**
Se ocupa de la administración, organización y funcionamiento del área de tecnología de información en una empresa.
- 3 CONSULTOR DE TECNOLOGÍAS DE LA INFORMACIÓN**
Profesional que provee de consejos para la mejora de los procesos de negocio con el uso de las tecnologías de la información.
- 4 GERENTE DE PROYECTOS**
Persona responsable de planear y ejecutar un proyecto que involucre procesos y tecnologías de la información.

Competencias del egresado

Con la finalidad de incrementar su competitividad laboral, los participantes desarrollarán y perfeccionarán sus habilidades gerenciales y profesionales a lo largo de su carrera.

COMPETENCIAS PROFESIONALES

- ▶ Planifica los sistemas de información y colaboración, generando las estrategias para que la organización logre sus objetivos.
- ▶ Diseña procesos de negocio efectivos con el uso de aplicaciones de tecnologías de la información para organizaciones nacionales e internacionales.
- ▶ Administra proyectos de tecnologías de la información, alineándolos a la estrategia de la organización para conseguir las metas propuestas.
- ▶ Guía y supervisa equipos de alto rendimiento, promoviendo buenas prácticas para el logro de los objetivos corporativos.



**AUMENTA
TU COMPETITIVIDAD
Y TUS OPORTUNIDADES
LABORALES.**

COMPETENCIAS GENERALES

- ▶ **COMUNICACIÓN INTEGRAL**
Se comunica de forma pertinente, clara y efectiva; de manera oral, escrita o gestual; haciendo uso idóneo de las tecnologías de la información y comunicación para el desempeño personal y profesional.
- ▶ **COMUNICACIÓN BILINGÜE**
Se desenvuelve en inglés, utilizando las cuatro habilidades lingüísticas (comprensión auditiva, comprensión lectora, producción oral y producción escrita) a un nivel preintermedio, de acuerdo con los estándares propuestos por el Marco Común Europeo de Referencia, utilizando estructuras simples y compuestas para el desempeño personal y profesional.
- ▶ **INVESTIGACIÓN**
Utiliza correctamente los recursos para lograr la ampliación del conocimiento científico, sobre un tema de interés y dentro de una perspectiva innovadora y crítica.
- ▶ **DESARROLLO HUMANO**
Aplica el autoconocimiento, favoreciendo su autonomía y compromiso social para intervenir como agente activo en la construcción de la persona que aspira a ser y para transformar su entorno global.
- ▶ **GESTIÓN DE RECURSOS**
Administra recursos de manera eficiente, eficaz y ética en un entorno dinámico y competitivo, contribuyendo al desarrollo sostenible del país.

ESTRUCTURA CURRICULAR

A fin de que los participantes puedan cumplir con eficiencia sus responsabilidades laborales y actividades académicas, cada ciclo está dividido en dos módulos, de dos cursos cada uno.

Módulo 1			Módulo 2	
Ciclo 1	Comunicación Oral y Escrita	Desarrollo Humano	Introducción a los Negocios	Matemática I
Ciclo 2	Economía General	Ética y Filosofía	Fundamentos del Desarrollo de Software	Sociedad, Estado y Empresa
Ciclo 3	Estadística General	Física General	Tópicos de Desarrollo de Software Orientado a Objetos	Matemática II
Ciclo 4	Estadística Aplicada	Derecho Empresarial y Sociedades	Fundamentos de Redes y Comunicaciones	Habilidades Gerenciales
Ciclo 5	Contabilidad General	Base de Datos	Ingeniería de Procesos de Sistemas	Tópicos de Teleprocesos
Ciclo 6	Contabilidad de Costos	Finanzas	Investigación de Operaciones	Business Process Management
Ciclo 7	Business Intelligence	Gerencia de Proyectos	Tópicos de Ingeniería de Software	English I
Ciclo 8	Simulación de Sistemas	Metodología de la Investigación	Knowledge Management	English II
Ciclo 9	Seminario de Sistemas	Gerencia de TI	Aplicaciones de Gestión Empresarial	English III
Ciclo 10	Total Quality Management	Proyecto Integrador		English IV

*Esta malla puede estar sujeta a variación.

ADELANTO DE CURSOS

El alumno tiene la posibilidad de adelantar hasta 4 cursos por año.

INFORMES E INSCRIPCIONES

CPEL LA MOLINA

Av. La Fontana 550

Tel.: 317-1050 / 317-1051

LUNES A VIERNES: De 8:15 a.m. a 7:45 p.m.

SÁBADOS: De 8:15 a.m. a 12:45 p.m.

admisioncpel@usil.edu.pe

CPEL LIMA NORTE

Av. Industrial 3484, Independencia

Tel.: 317-1023

LUNES A VIERNES: De 8:15 a.m. a 7:45 p.m.

SÁBADOS: De 8:15 a.m. a 12:45 p.m.

admisionlimanorte@usil.edu.pe